

バ - ジョンアップのお知らせ

大阪 XP/Vista/7/8/10/11 版

今回の変更点

1. 令和4年6月から距離が4Kmを超えた場合の往療料が2,700円から2,550円に変更されました。
2. 被保険者証の枝番を、「カルテ入力」で入力できるようにしました。

記号	
番号	(枝番)

なお、枝番のレセプトへの記載は任意となっていますので、当面の間、枝番が入力されていてもレセプトへの印字はしません。

3. 「データチェック」で枝番について以下のエラー表示をするようにしました。
168 被保険者番号欄に枝番が重複して入力されています(レセプト印刷に支障のあるエラー)
169 枝番の桁数が2桁ではありません(その他のエラー)
170 枝番が入力されています(特殊なケースの通知)
171 枝番が入力されていません(特殊なケースの通知)
172 枝番が被保険者番号欄に入力されています(その他のエラー)
4. 下記の様に既に被保険者番号欄に枝番を入力されている場合は、「メンテナンス」-「ツール」-「枝番自動移行」から入力状態を一括して変換できます。(被保険者番号欄に「(枝番)~」と入力されているものに限ります。)

番号	12345(枝番)01	(枝番)	→	番号	12345	(枝番)	01
----	-------------	------	---	----	-------	------	----

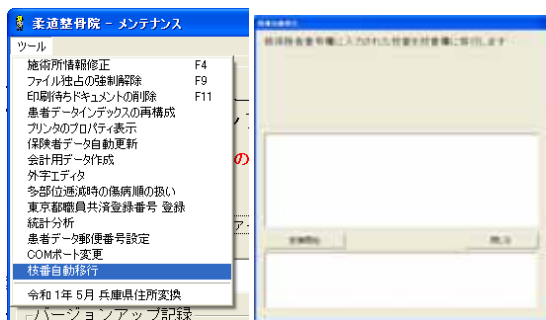

5. 「メンテナンス」-「ツール」-「保険者データ更新」で比較基準となるデータを修正しています。
(バージョンアップの後、「メンテナンス」の「ツール」-「保険者データ更新」を行わなければ保険者データの更新はされません)

明細書について

明細書については9月のバージョンアップでの対応を予定しております。

「バ - ジョンアップの手順」

WindowsXP/Vista/7 の場合の手順

1. コンピュータの電源を入れ WindowsXP/Vista/7 を起ち上げます。
2. 既に起動しているときは、「カルテ入力」など、全てのプログラムを終了させてください。
3. 同封の CD を CD ドライブにセットします。
4. 「自動再生」ウィンドウが表示された場合、「メーブルバージョンアップを起動する」をクリックします。
(このウィンドウは OS によっては表示されません、表示されない場合は 5 に進んでください。)
5. 「バ - ジョンアップ 2022 年 05 月 27 日 大阪 XP/Vista/7/8/10/11 版」の画面が表示されます。
6. 「実行」をクリックします。
7. 「バ - ジョンアップを正常に終了しました」のメッセージが表示されたら、「OK」をクリックします。
8. CD をドライブから取り出してください。
9. バージョンアップは終了です

Windows8/10/11 の場合の手順

1. コンピュータの電源を入れ Windows8/10/11 を起ち上げます。
2. 既に起動しているときは、「カルテ入力」など、全てのプログラムを終了させてください。
3. 「メンテナンス」 を呼び出します。
4. 同封の CD を DVD ドライブにセットします。
5. 「バージョンアップの実行」をクリックします。



6. 「バージョンアップのファイルが見つかりません。」の表示が出た場合は、[]をクリックして「読み先」を DVD ドライブに変更した後、再度、「バージョンアップの実行」をクリックします。
「バージョンアップのファイルが見つかりません。」の表示が出ない場合は 7 に進んでください。



7. 「バ - ジョンアップ 2022 年 05 月 27 日 大阪 XP/Vista/7/8/10/11 版」の画面が表示されます。
8. 「実行」をクリックします。
9. 「バ - ジョンアップを正常に終了しました」のメッセージが表示されたら、「OK」をクリックします。
10. CD をドライブから取り出してください。
11. バージョンアップは終了です

令和 4 年 5 月 27 日

TEL 06-6841-7515

有限会社メ - ブル